



**COMITATO DI SORVEGLIANZA
PR FSE+ SICILIA 2021-2027**

11

DICEMBRE
2024

**PALERMO CRUISE
TERMINAL**

INTERVENTO

TITOLO

Informativa su interventi avviati e previsti

RELATORE

Giovanna Segreto – Dirigente Generale Dipartimento Istruzione

Dipartimento dell'Istruzione dell'Università e del Diritto allo studio

L'Attuazione del Programma Regionale FSE+ Sicilia 2021-2027

Tot. Risorse CdR Istruzione

€ 558.125.361,00

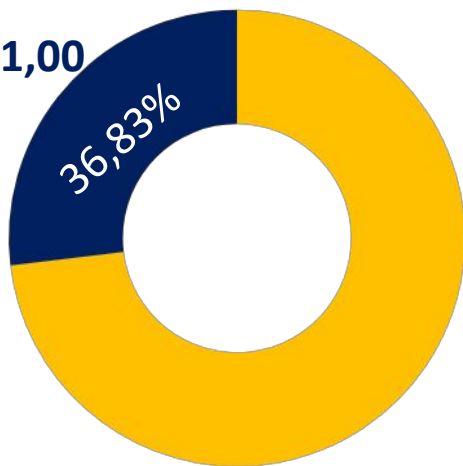

PR FSE+ 2021-2027 Dotazione
finanziaria €1.515.590.676,00

Distribuzione Risorse

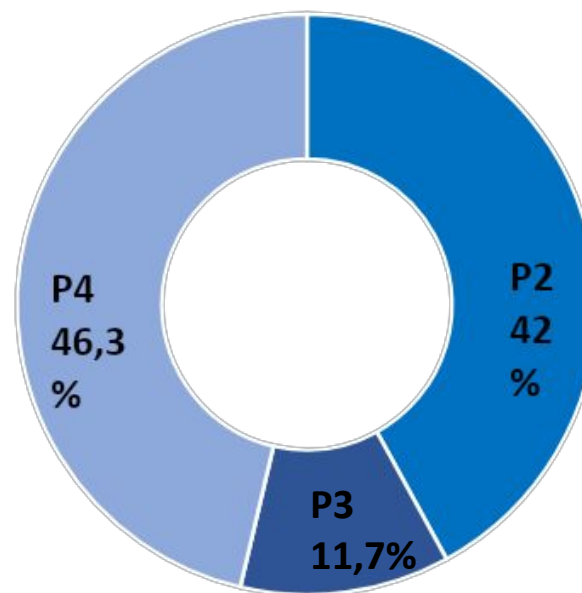

◆ Priorità 2. Istruzione e Formazione

(ESO 4.5, ESO 4.6, ESO 4.7)

€ 234.409.741,00

◆ Priorità 3. Inclusione sociale e lotta alla povertà

(ESO 4.8, ESO 4.11)

€ 65.313.471,00

◆ Priorità 4. Giovani

(ESO 4.1, ESO 4.6)

€ 258.402.149,00

Dipartimento dell'Istruzione dell'Università e del Diritto allo studio



Cosa abbiamo fatto

I dati di attuazione del PR



17 Avvisi

Interventi attivati
su 21 dell'intero
Programma



321 MLN di € circa

Dotazione
finanziaria
programmata



106 MLN di € circa

Risorse
impegnate



53 MLN di € circa

Erogazioni effettuate

RIEPILOGO DATI AVANZAMENTO AVVISI FSE + 2021-2027 PUBBLICATI/AVVIATI/CONCLUSI dal Dipartimento dell'Istruzione dell'Università e del Diritto allo studio

Priorità	ESO	Dotazione PR FSE+ (Euro)	Risorse programma te (Euro)	% Avanzamento programmate	Risorse Impegnate (Euro)	Spesa validata (RIO) (Euro)	Spesa attestata CdR (UMC) (Euro)
P2 Istruzione formazione	- ESO 4.5, 4.6 e 4.7	234.409.741,00	98.253.838,40	41,91%	43.927.368,32	5.402.686,07	3.193.173,68
Priorità 3 Inclusione lotta alla povertà	- ESO 4.8 ed e ESO 4.11	65.313.471,00	47.349.427,00	72,49%	33.587.339,82	25.122.693,86	25.122.693,86
Priorità 4 Giovani (Occupazione Giovanile)	4 ESO 4.1 ed ESO 4.6	258.402.149	175.723.102,31	68%	28.977.098,52	14.295.273,64	3.251.456,31
TOTALE		558.125.361,00	321.326.367,71	57,57%	106.491.806,66	44.820.653,57	31.567.413,85

Dipartimento dell'Istruzione dell'Università e del Diritto allo studio

I dati sull'attuazione in %



Risorse
programmate/dotazione

57,57 %



Impegni/ risorse
programmate

33,14%



Spesa rendicontata (RIO)
/impegni

42,09%



Spesa attestata CdR/
spesa rendicontata

70%

Dipartimento dell'Istruzione dell'Università e del Diritto allo studio

Il contributo alla spesa del Programma FSE+ 2021/27



Attestazione di spesa del CdR
al 9 dicembre 2024

€ 31.567.413,85

RIEPILOGO DATI AVVISI FSE + 2021-2027 PUBBLICATI/AVVIATI/CONCLUSI

Gli interventi sull'Alta Formazione – P2 ESO4.7 e ESO4.6 e P3 ESO4.11



Istituti Tecnici Superiori (ITS)

oltre 19 MLN €

- ❖ Avviso 2/22
- ❖ Avviso 6/23
- ❖ Avviso 19/24



Borse regionali di dottorato
di ricerca

oltre 41 MLN
€

- ❖ Avviso 1/22
- ❖ Avviso 11/23
- ❖ Avviso 15/24
- ❖ Avviso 17/24



Contratti formazione
specialistica nell'area
medico-sanitaria

oltre 32 MLN
€

- ❖ Avviso 3/22
- ❖ Avviso 9/23
- ❖ Avviso 21/24



Le novità introdotte nell'Avviso Dottorati dell'anno 2024

+ RISORSE

Oltre 33 Milioni di euro

+ BORSE DI STUDIO

- Incremento significativo del numero di borse di studio per ciascuna Università/AFAM
- Incremento del valore di ciascuna borsa con il riconoscimento del **budget** annuale
- Periodo all'**estero** da 8 a 12 mesi

oltre 210

+ COLLABORAZIONI

- **Almeno il 50%** delle borse da realizzarsi in **co-tutoraggio** con altri Enti di Ricerca/OdR regionali e/o nazionali e/o internazionali
- Specifico sostegno ai corsi di **dottorato di ricerca di interesse nazionale** con una Linea dedicata
- Attenzione alla formazione di elevate competenze specialistiche funzionali alle tecnologie STEP

ESTENSIONI

Ampliamento alle **Istituzioni AFAM** statizzate dal MUR (**Avviso 17/2024**)

SUPPORTO ALLA *GOVERNANCE*

Azioni trasversali di formazione a supporto dei dottorandi per un più efficace coordinamento

Gli interventi per la scuola – P2ESO4.5 e P4 ESO4.1

Scuole Aperte

circa 27 MLN €

- ❖ Avviso 10/23
I finestra e
II finestra

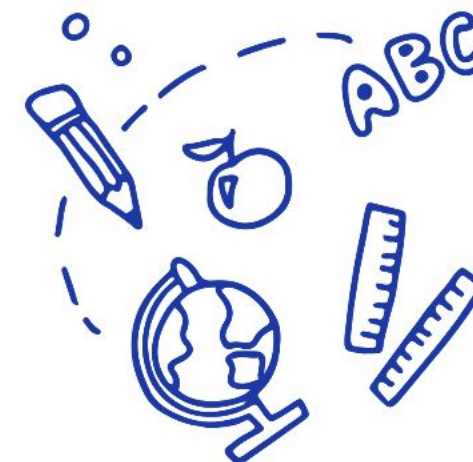

Apprendistato I livello

circa 11 MLN €
(circa 320
alunni in
apprendistato
all'anno)

- ❖ Avviso 8/23
- ❖ Avviso 18/23
(3 finestre a.s. 24/25,
25/26 e 26/27)

Gli interventi per l'Istruzione e Formazione professionale (leFP)

Avviso 13

oltre 32 MLN €

Percorsi leFP 4° anno
I Finestra e
II Finestra

Avviso 16

oltre 102 MLN €
(oltre 6.000 allievi
coinvolti nel I anno
24/25)

Percorsi triennali leFP Ciclo
triennale
2024 -2027
(I, II e III annualità)



Programmazione in sinergia con risorse PNRR e MLPS



Cosa faremo

I principali interventi programmati

1. internazionalizzazione dei sistemi educativi
2. formazione del personale scolastico
3. supporto al sistema scolastico e per l'orientamento;
4. di sostegno al sistema regionale della ricerca scientifica e tecnologica
5. **di Percorsi leFP**



- Interventi per
l'internazionalizzazione
dei sistemi educativi (P2
- ESO 4.6 – Euro
6.998.391,00)
- Interventi di
formazione del
personale scolastico
(P2 ESO 4.5)



**(ESO 4.6) Linea Sistema universitario – Mobilità in
ambito UE ed extra-UE incoming ed outgoing- Cooperazione
€ 4.840.900,00**

Azioni rivolte ad Università, AFAM e ITS.

La linea Cooperazione tenderà al miglioramento della capacità di
progettazione e di networking tra Atenei, anche per il rafforzamento dei
partenariati per la definizione di **“titoli congiunti”** o **“doppi titoli”** sia
ordinamentali che extra ordinamentali

**(ESO 4.6) Linea Sistema scolastico - Mobilità in ambito UE ed
extra-UE-EDA - € 2.157.491,00**

**(ESO 4.5) Formazione del personale scolastico in chiave di
internazionalizzazione
€ 9.602.783**

- Intervento Sportello
scuola-famiglia

15.000.000,00 € (P2
ESO 4.5)

- Orientamento e
rafforzamento
percorsi STEM

3.200.000,00 €
(P2 ESO 4.5)



Intervento Sportello scuola-famiglia
Azioni di orientamento, contrasto alle povertà
educative e potenziamento aree disciplinari di base
15.000.000,00 €



Orientamento e rafforzamento percorsi STEM e
Summer School
3.200.000,00 €



**Interventi per il
sostegno del sistema
regionale della ricerca
scientifica e
tecnologica (P2 ESO
4.7)**



Azioni di orientamento alla ricerca rivolte ai giovani laureati verso la conoscenza delle opportunità di carriera nel mondo della ricerca (es. visiting)



Percorsi di alta formazione nella ricerca presso gli Enti ed Organismi di ricerca regionali finalizzati anche allo spin off da ricerca ed all'utilizzo dell'I.A.



Interventi per favorire la messa in rete tra il sistema della ricerca e il sistema produttivo.

Dotazione finanziaria indicativa **20 MLN di €**

Andiamo avanti....



le novità

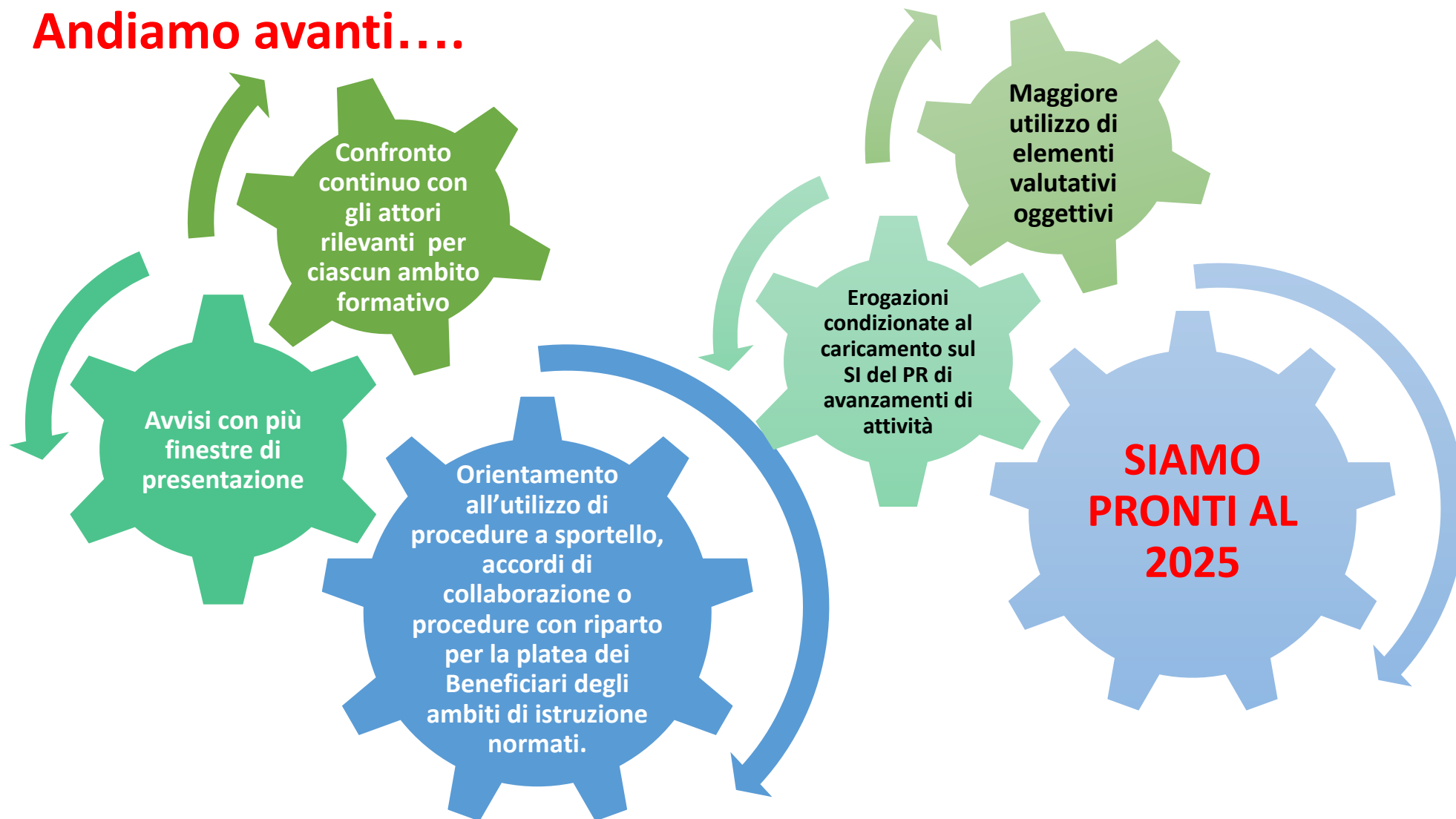

DIPARTIMENTO DELL'ISTRUZIONE, DELL'UNIVERSITÀ E DEL DIRITTO ALLO STUDIO

GRAZIE PER L'ATTENZIONE

dipartimento.istruzione@regione.sicilia.it